



REGIA NAȚIONALĂ A PĂDURILOR – ROMSILVA
DIRECȚIA SILVICĂ BUZĂU
OCOLUL SILVIC VINTILĂ VODĂ

telefon: 0238/509000; fax: 0238/509280

e-mail: vvoda@buzau.rosilva.ro

Nr. 10602 / 03.04.2017

GARDA FORESTIERĂ	FOCȘANI
Intrare / ieșire	3444
Ziua 06, Luna 04, Anul 2017	

Către,
Garda Forestieră Focșani

Handwritten notes:
A.I.A.
Al. director - Anulare /
nu este necesar document
pentru aprobarea
proiectului

În conformitate cu prevederile art. 4 din "Procedura de aprobare, modificare, anulare și caducitate a actelor de punere în valoare pentru masa lemnoasă provenită din fondul forestier național și din vegetația forestieră situată pe terenurile din afara fondului forestier național", vă înaintăm în vedere obținerii avizului favorabil, documentația prevăzută în ordinul dumneavoastră nr. 9220/12.10.2016:

Nr. crt.	Partida	Proprietar	U.P.	u.a	Volum mc	Nr. contract/data	Precomptare U.P./u.a./Volum
1.	5008 Ac I	Teșcan Măndița	IV	25	30	2323/10.05.2016	Fără precomp.
2.	5009 Ac II	Gârlea Elvira	III	326 X	47	1857/31.05.2012	Art. 2 alin. 2 ⁴
3.	5010 Ac I	Teșcan Vasile	III	116 A	85	5009/07.12.2009	III/116/85
4.	5011 Ac I	Teșcan Vasile	IV	10	57	2322/10.05.2016	Fără precomp.
5.	5012 Ac I	Văduva Viorel	III	121 A	101	4481/10.10.2011	III/121 A/101

Art. 2 alin. 2⁴ din „Norme tehnice privind modificarea prevederilor amenajamentelor silvice și schimbarea categoriei de folosință a terenurilor din fondul forestier” prevede: „Volumele recoltate din arboretele cu vârsta de până la 60 de ani, afectate slab și mediu de factorii biotici și abiotici, nu se precomtează”.

Menționăm că partizile nu intră sub incidența art. 1 din „Norme tehnice privind modificarea prevederilor amenajamentelor silvice și schimbarea categoriei de folosință a terenurilor din fondul forestier” întrucât volumul arborilor afectați de factorii destabilizatori nu însumează peste 20% din volumul arboretului.

Anexăm :

- Actul de punere în valoare ;
- Copie a descrierii parcelare;
- Fotografii referitoare la fenomen.

ȘEF OCOL,
Ing. Labes Mircea



MA/MA; 1 ex; 03.04.2017

Handwritten signature

ACT DE PUNERE IN VALOARE NR. -- BZ - 288

Unitate de Productie : 4 - BREAZAU
Denumire A.P.V. : 5008 AC I TESCAN MANDITA

Suprafata totala act - (ha) : 1.00 Tratament : ACCIDENTALE I Natura produsului : ACCIDENTALE I Tehnologia de exploatare : TRUNCHIURI SI CATARGE Data inventarii : 14.03.2017 Anul exploatarei : 2017 Procedeul de inventariere : FIR CU FIR Ciocan rotund nr. : PS 248/2 Ciocan patrat nr. :				Informatii privind N.T.S.M.				Grupa de specii	Nr. de arbori	Vol. arbore										
				Stancarii pe - (ha) : Arbori putregaiosi - (buc) : 1 cu un volum de - (mc) : Iescarii -(buc) : cu un volum de - (mc) :				Rasinoase FAG Quercinee Diverse tari Diverse moi	19	30										
								Total :	19	30										
Specia	SORTARE DIMENSIONALA							Lemn lucru	Coaja	Lemn de foc		Volum brut								
	G1	G2	G3	M1	M2	M3	LS			Total	VF									
BRAD	7	7	1	1				16	2	3		21								
MOLID	6	2						8	1			9								
TOTAL	13	9	1	1				24	3	3		30								
U.A.	Suprafata ha	Varsta ani	Panta G	Semintis utilizabil				Compozitie	H.	Total volum brut										
				%	S. tot															
25	1,00	110,0	15,00						30											
Total	1,00								30											
U.A.	BR	MO	Volum																	
25	21	9	30																	
Total	21	9	30																	
U.A.	Specia	Diametre		Inaltimi		Varsta	Vol. arb	Nr. arb	Cres tere	Sortare dimensionala							Coaja	Lemn foc		Volum brut
		dt	deg	ht	hc					G1	G2	G3	M1	M2	M3	LS		Total	VF	
25	BR	41,00	41,30	25,43	25,41	110	1,62	13		7	7	1	1				2	3	21	
	MO	46,00	47,01	26,65	27,76	110	1,50	6		6	2						1		9	
Total U.A. : 25								19		13	9	1	1			3	3	30		
Total General U.A. :								19		13	9	1	1			3	3	30		

Sef Ocol,



Intocmit,

Birou Fond Forestier,

Verificat,

30.03.2017
ing. MARGARIT ALIU
Oprea aprobare

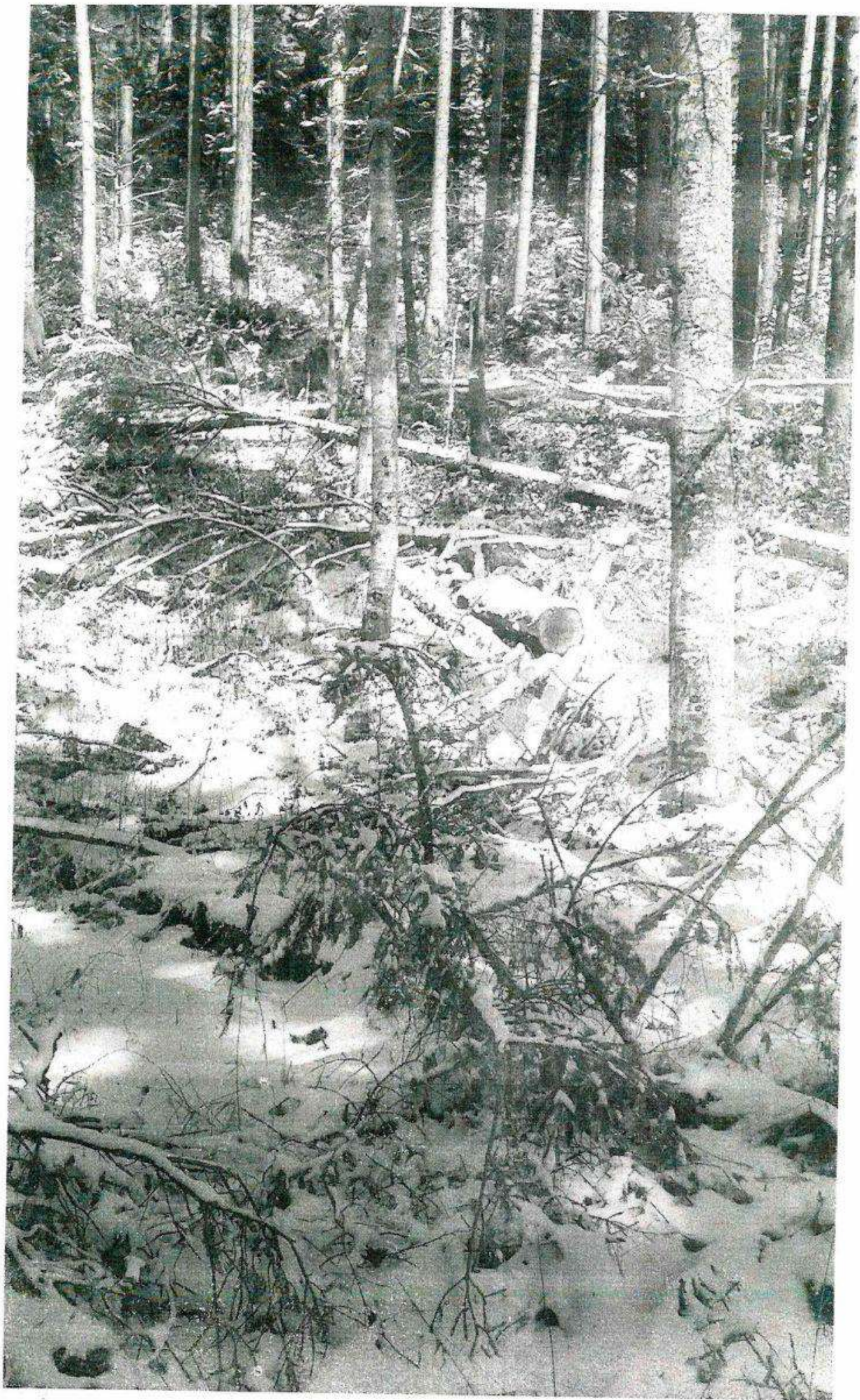

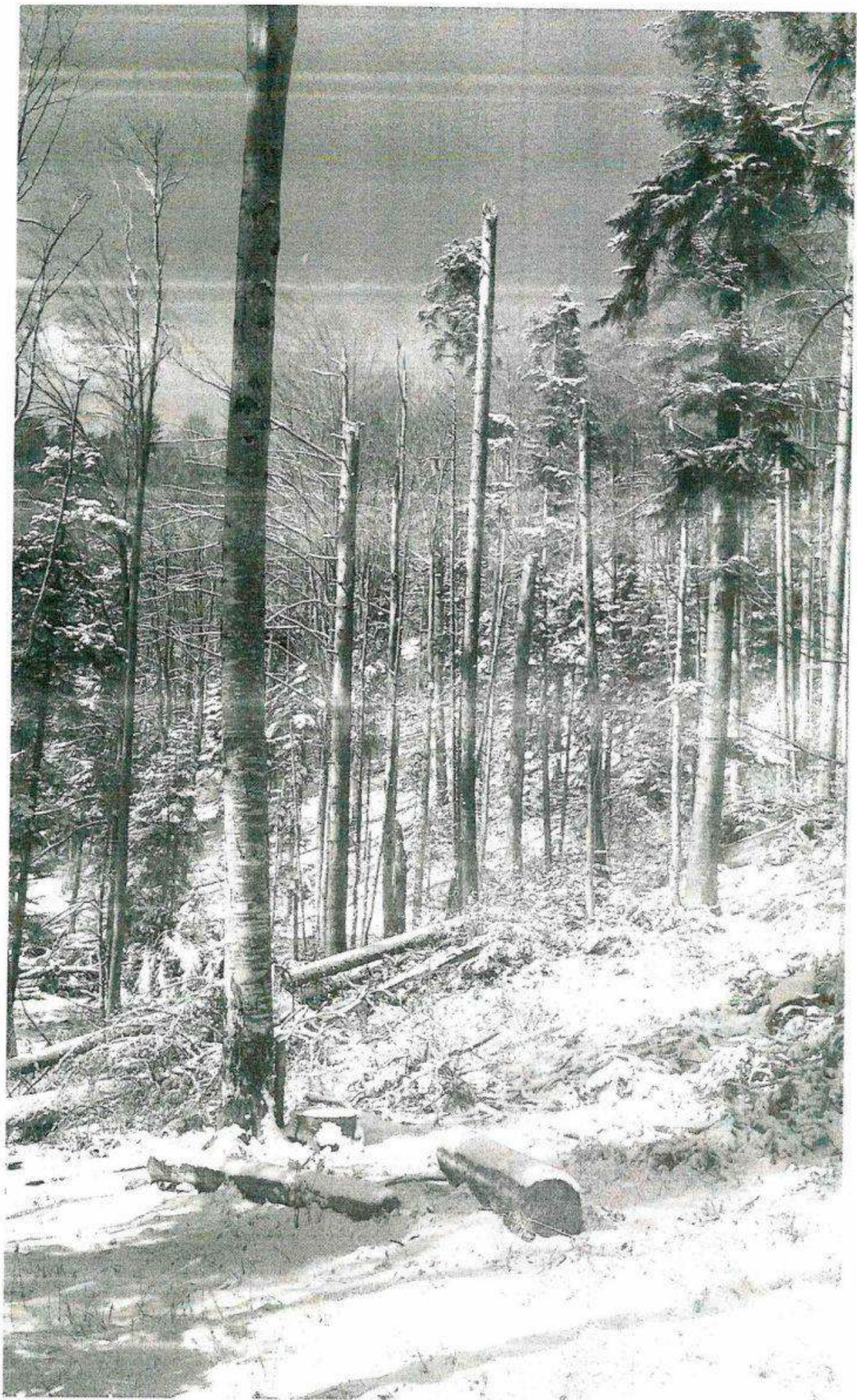

ACT DE PUNERE IN VALOARE NR. -- BZ - 288

Unitate de Productie : III - Plostina
Denumire A.P.V. : 5009 AC II GIRLEA ELVIRA

Suprafata totala act - (ha) : 9,90 Tratament : ACCIDENTALE II Natura produsului : ACCIDENTALE II Tehnologia de exploatare : TRUNCHIURI SI CATARGE Data inventarierii : 10.03.2017 Anul exploatarii : 2017 Procedul de inventariere : FIR CU FIR Ciocan rotund nr. : PS 248/2 Ciocan patrat nr. :	Informatii privind N.T.S.M.	Grupa de specii	Nr. de arbori	Vol. arbore
	Stancarii pe - (ha) : Arbori putregaiosi - (buc) : 14 cu un volum de - (mc) : 3,00 Iescarii -(buc) : cu un volum de - (mc) :	Rasinoase FAG Quercinee Diverse tari Diverse moi	90 1	47
	Total :		91	47

Specia	SORTARE DIMENSIONALA							Lemn lucru	Coaja	Lemn de foc		Volum brut
	G1	G2	G3	M1	M2	M3	LS			Total	VF	
PIN SILVESTRU	1	12	8	9	2			32	8	7		47
MESTEACAN												
TOTAL	1	12	8	9	2			32	8	7		47

U.A.	Suprafata ha	Varsta ani	Panta G	Semintis utilizabil				Total volum brut
				%	S. tot	Compozitie		
326 X	9,90	35,0	25,00					47
Total	9,90							47

U.A.	PI	Volum
326 X	47	47
Total	47	47

U.A.	Specia	Diametre		Inaltimi		Varsta	Vol. arb	Nr. arb	Cres tere	Sortare dimensionala							Coaja	Lemn foc		Volum brut
		dt	dcg	ht	hc					G1	G2	G3	M1	M2	M3	LS		Total	VF	
326 X	PI	29,00	28,84	18,96	18,90	35	0,52	90		1	12	8	9	2			8	7	47	
	ME	34,00	34,00	20,30	20,30	35		1												
Total U.A. : 326 X								91		1	12	8	9	2			8	7	47	
Total General U.A. :								91		1	12	8	9	2			8	7	47	

Sef Ocol.



Intocmit,

Birou Fond Forestier,



30.03.2017
Verificat.

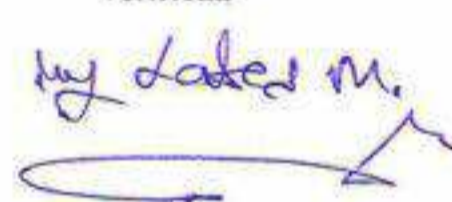



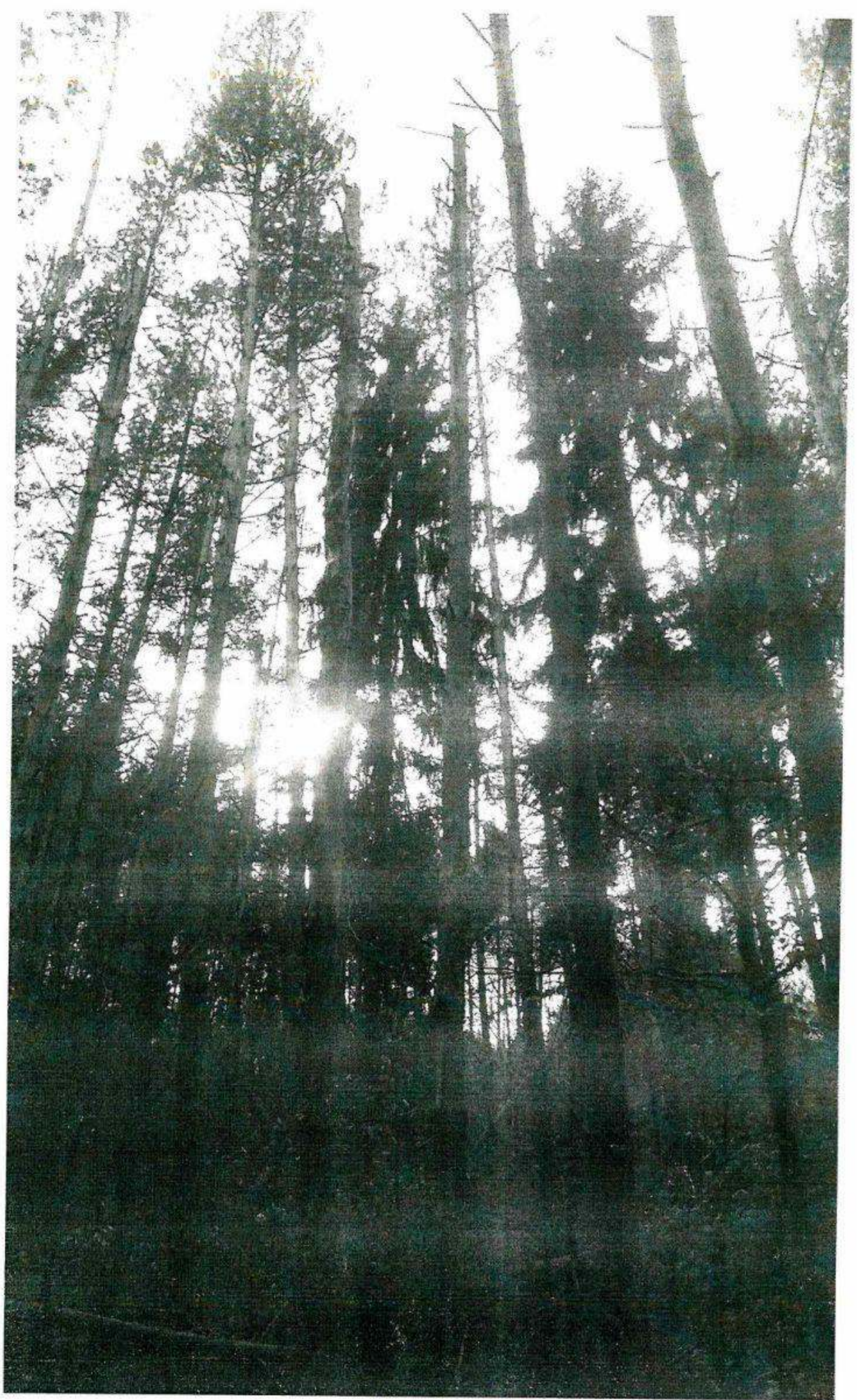

2024 E.





CARLEA E.